ひとりだけで悩まないで下さい。

総合南東北病院は、厚生労働省より「福島県地域がん診療連携拠点病院」に指定された施設です。
がんに関する不安や悩みを専門のソーシャルワーカーがお受けします。

当院の「がん相談支援センター」では、がんについてさまざまな相談を受けております。
「緩和ケア外来」も行なっておりますのでお気軽にご相談ください。

財団法人 脳神経疾患研究所 附属 総合南東北病院

地域がん診療連携拠点病院
がん相談支援センター

〒963-8563 福島県郡山市八山田 7-115
総合南東北病院 中央棟 1F エスカレーター前

☎024-934-5564（直通）
FAX.024-934-5323（直通）

【病院までのアクセス】

□郡山駅から車で約 10 分

□福島交通バス郡山駅発（郡山駅からバスで約 15 分、バス停前）
- ●日和田・フェスタ行き（新国道経由）…勝木沢・南東北病院前　下車
- ●八山田循環…勝木沢・南東北病院前　下車

□東北自動車道　郡山インターから車で約 20 分

□東北自動車道　本宮インターから車で約 15 分

がん相談支援センター
ご利用のご案内

相談無料

もし、「がん」になったら…

財団法人 脳神経疾患研究所 附属 総合南東北病院
地域がん診療連携拠点病院　がん相談支援センター

相談無料
プライバシーは厳守します。

どんな治療があるのか
知りたい

医療費が
心配なのですが…

がんと診断されて
不安…

緩和ケアって
どんなことするの？

たとえばこんなご相談

患者さん・ご家族の方とともに考えます。
がん相談支援センターにご相談下さい。

当院への受診の有無は問いません。
ソーシャルワーカーがご相談をお受けします。
ご相談の内容によって当院のスタッフと協力して対応します。
しかし、患者さんの担当医に代わって治療について
判断する場ではございませんのでご了解ください。
プライバシーは厳守しますので
お気軽にご相談ください。
なお、相談は無料です。

どこに相談したら
よいか
わからない…

セカンド・オピニオンって
どういうこと？

家族の役割は？
これからの生活は
どうなるの？

利用できるサービスや
医療制度について
詳しく知りたい

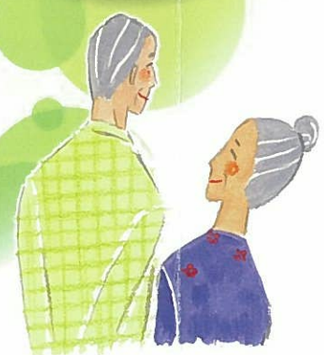

◎緩和ケアとは

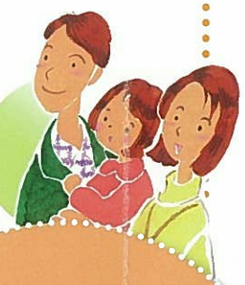

がん治療にともなって起きてくる体やこころ、生活上の様々なつらさをやわらげる大切な医療です。

患者さんやご家族が自分らしい生活を送っていただくために、当院の「緩和ケアチーム」が支援いたします。

がんと診断されたときから、いつでも受けることができます。詳しくは、がん相談支援センターへおたずねください。

【相談方法および連絡先について】

ご相談を希望される方は、下記の場所までお越しください。できればあらかじめお電話でご予約をお願いいたします。

☎ **024-934-5564**（直通）

【場所と時間について】

医療相談課（中央棟１階エスカレーター前）

月曜～土曜	8:30 ～ 17:00

※祝祭日、年末年始 12 月 31 日～１月３日はお休みです。